

LAYOUT DA INSTALAÇÃO ELÉTRICA
PAVIMENTE TÉRREO
ESCALA: 1/100

DETALHE ENT. DE ENERGIA EXISTENTE
ESCALA: 1/20

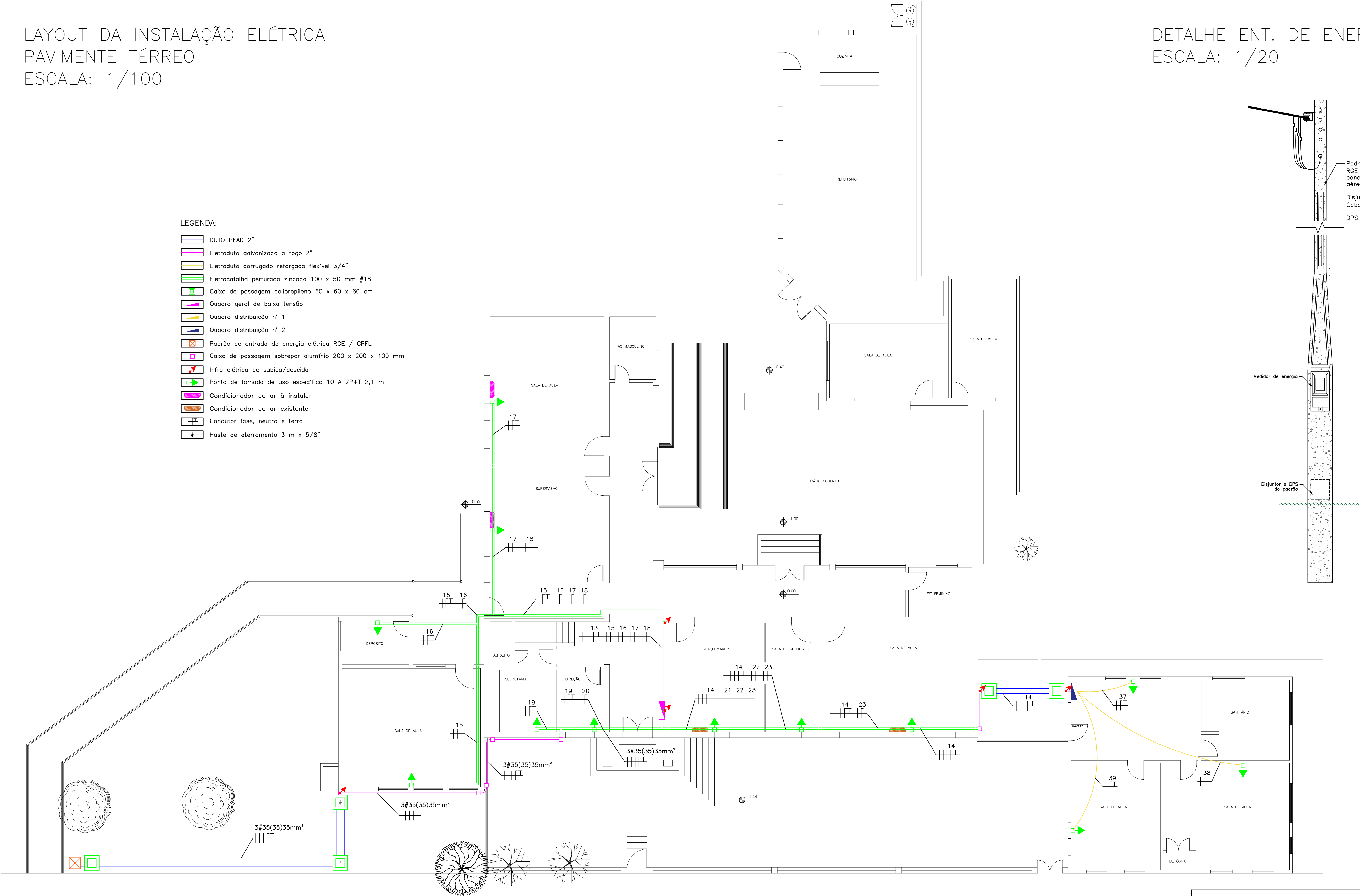

- LEGENDA:
- DUTO PEAD 2"
 - Eletroduto galvanizado a fogo 2"
 - Eletroduto corrugado reforçado flexível 3/4"
 - Eletrocatalha perfurada zincada 100 x 50 mm #18
 - Caixa de passagem polipropileno 60 x 60 x 60 cm
 - Quadro geral de baixa tensão
 - Quadro distribuição n° 1
 - Quadro distribuição n° 2
 - Padrão de entrada de energia elétrica RGE / CPFL
 - Caixa de passagem sobrepor alumínio 200 x 200 x 100 mm
 - Infra elétrica de subida/descida
 - Ponto de tomada de uso específico 10 A 2P+T 2,1 m
 - Condicionador de ar à instalar
 - Condicionador de ar existente
 - Condutor fase, neutro e terra
 - Haste de aterramento 3 m x 5/8"

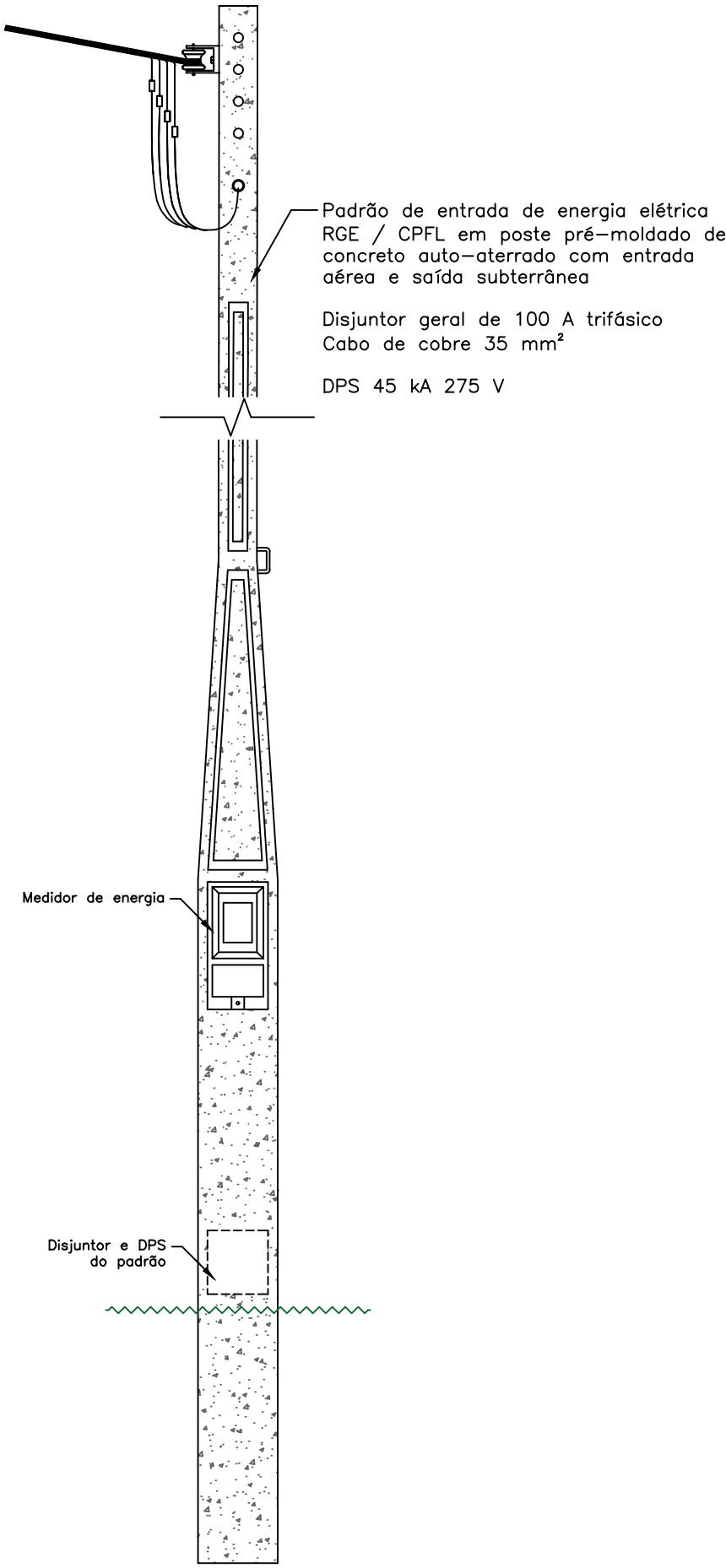

PREFEITURA MUNICIPAL DE CACHOEIRA DO SUL

PROJETO ELÉTRICO E.M.E.F GETÚLIO VARGAS

TÍTULO:

Projeto Elétrico - Layout das Instalações Elétricas e
e Detalhe da Entrada de Energia

LOCALIZAÇÃO:

Rua Marcolino Dias, nº 1.900, Bairro Santa Helena
Cidade de Cachoeira do Sul, Estado do Rio Grande do Sul

ASSINATURAS

Leandro Tibeltmeyer Balardin
Prefeito Municipal de Cachoeira do Sul

Carla da Luz Zim
Secretária de Educação

Guilherme Schmidt
Engenheiro Eletricista | Crea-RS 208.947

ESCALA

Indicada

DESENHO

Guilherme

Schmidt

DATA

11/11/2025

ÁREA CONST.

1.175,46 m²

PRANCHA

01/02

PROJETO PROTEGIDO PELA LEI DOS DIREITOS AUTORAIS 9610/98. NÃO PODE SER EXECUTADO OU ALTERADO SEM A EXPRESSA AUTORIZAÇÃO DO AUTOR

LAYOUT DA INSTALAÇÃO ELÉTRICA
SEGUNDO PAVIMENTO
ESCALA: 1/100

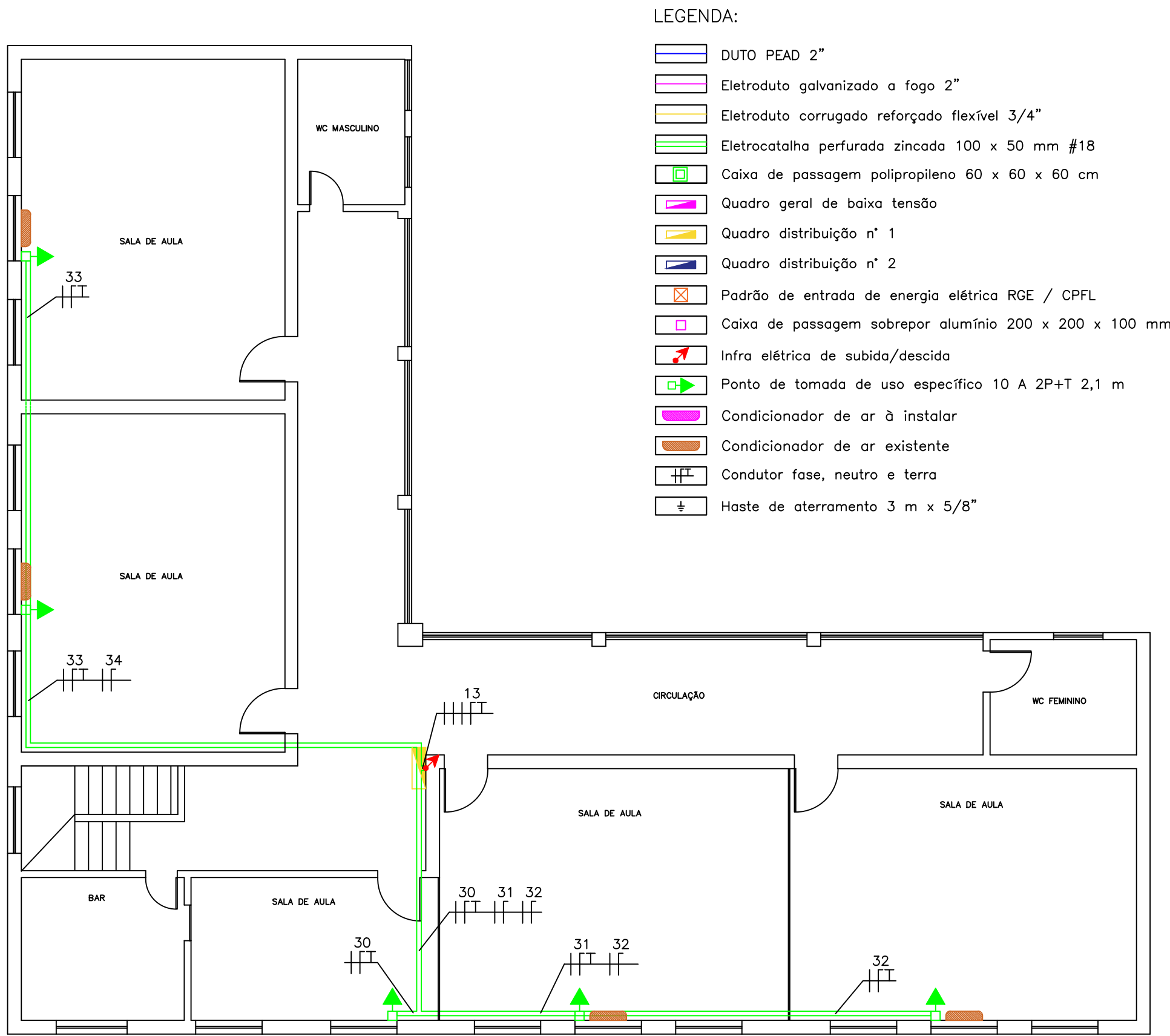

QUADRO GERAL DE BAIXA TENSÃO
SEM ESCALA

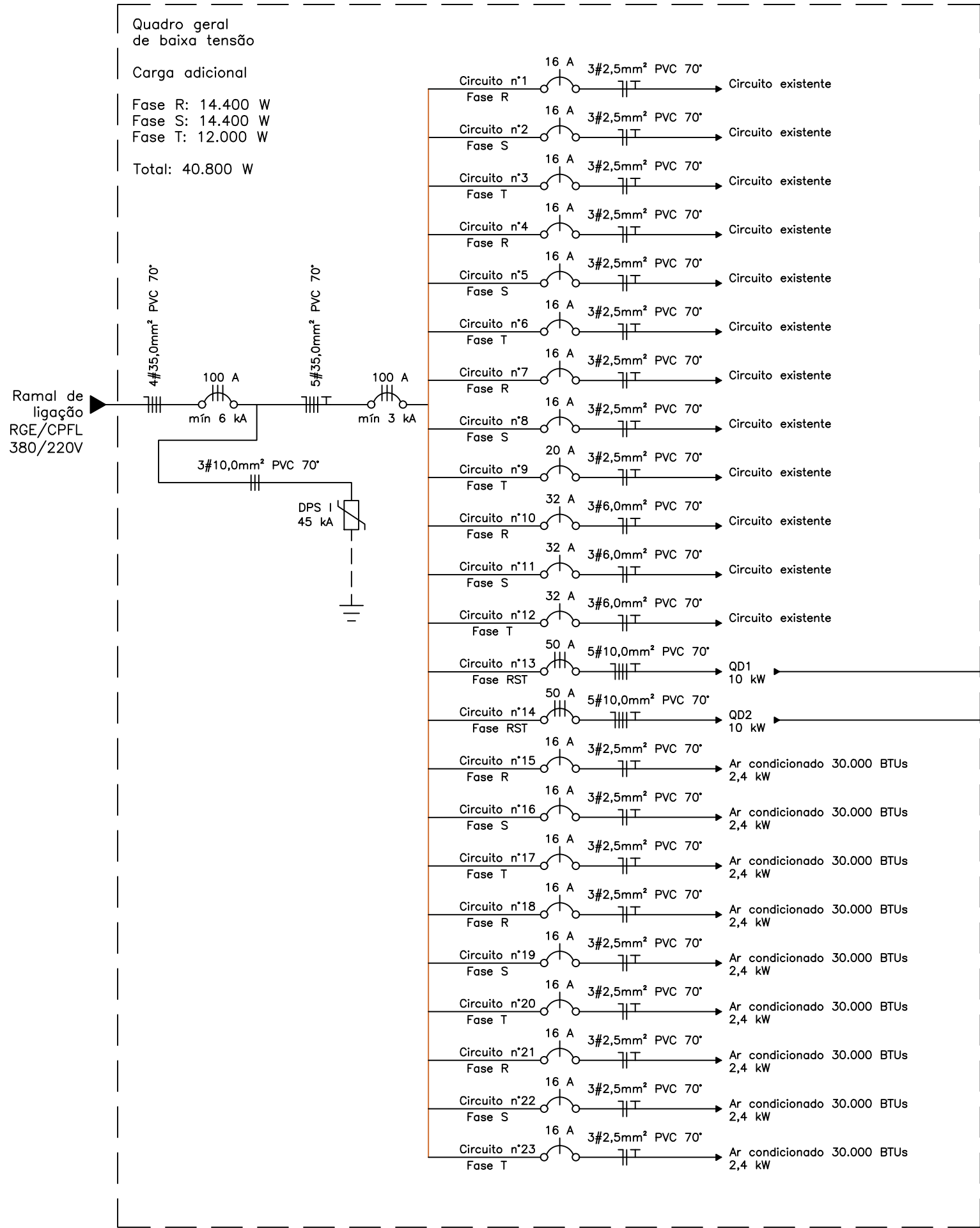

QUADRO DE DISTRIBUIÇÃO n° 1
SEM ESCALA

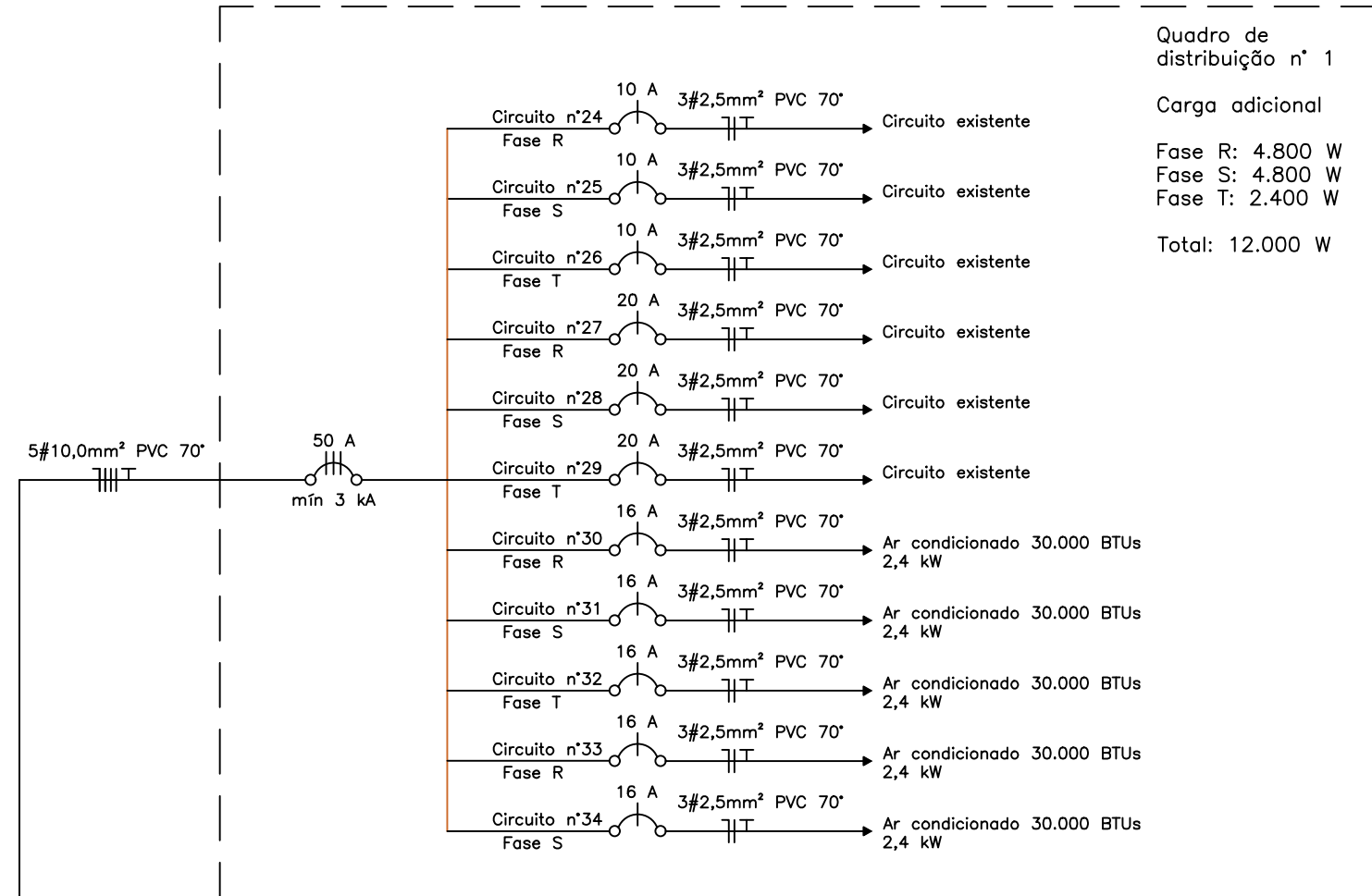

QUADRO DE DISTRIBUIÇÃO n° 2
SEM ESCALA

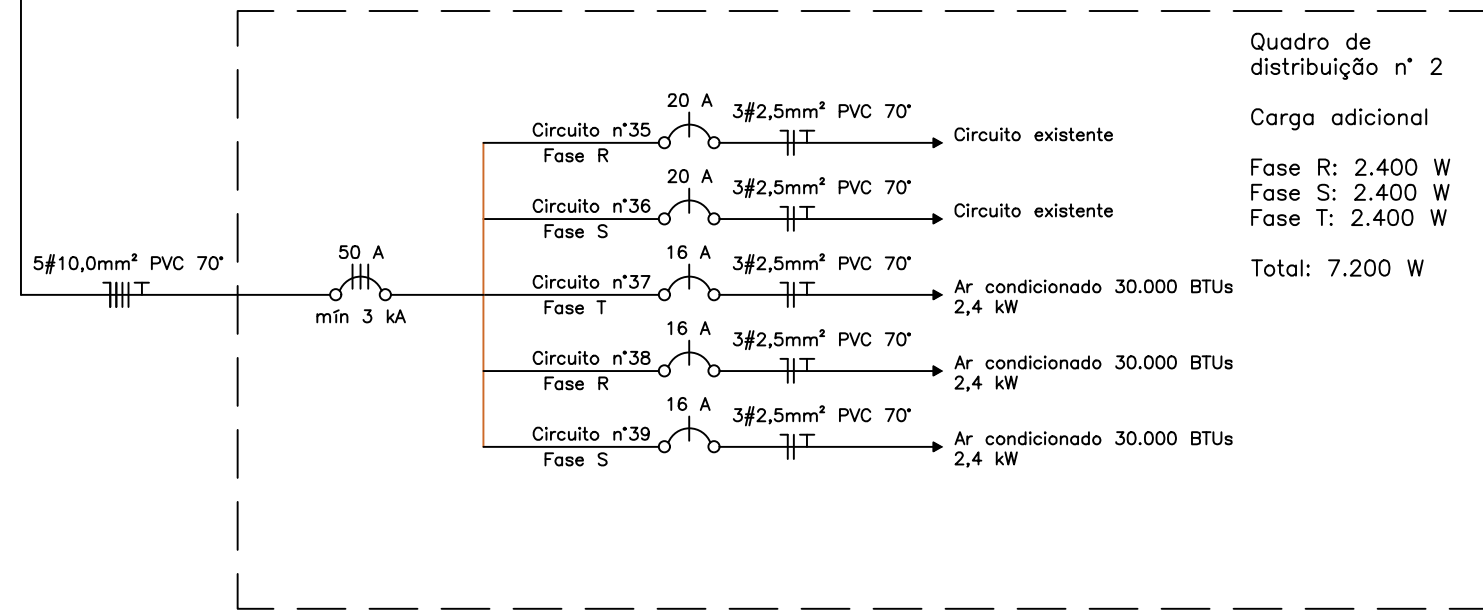

DETALHE DAS
CAIXAS DE PASSAGEM:
ESCALA: 1/20

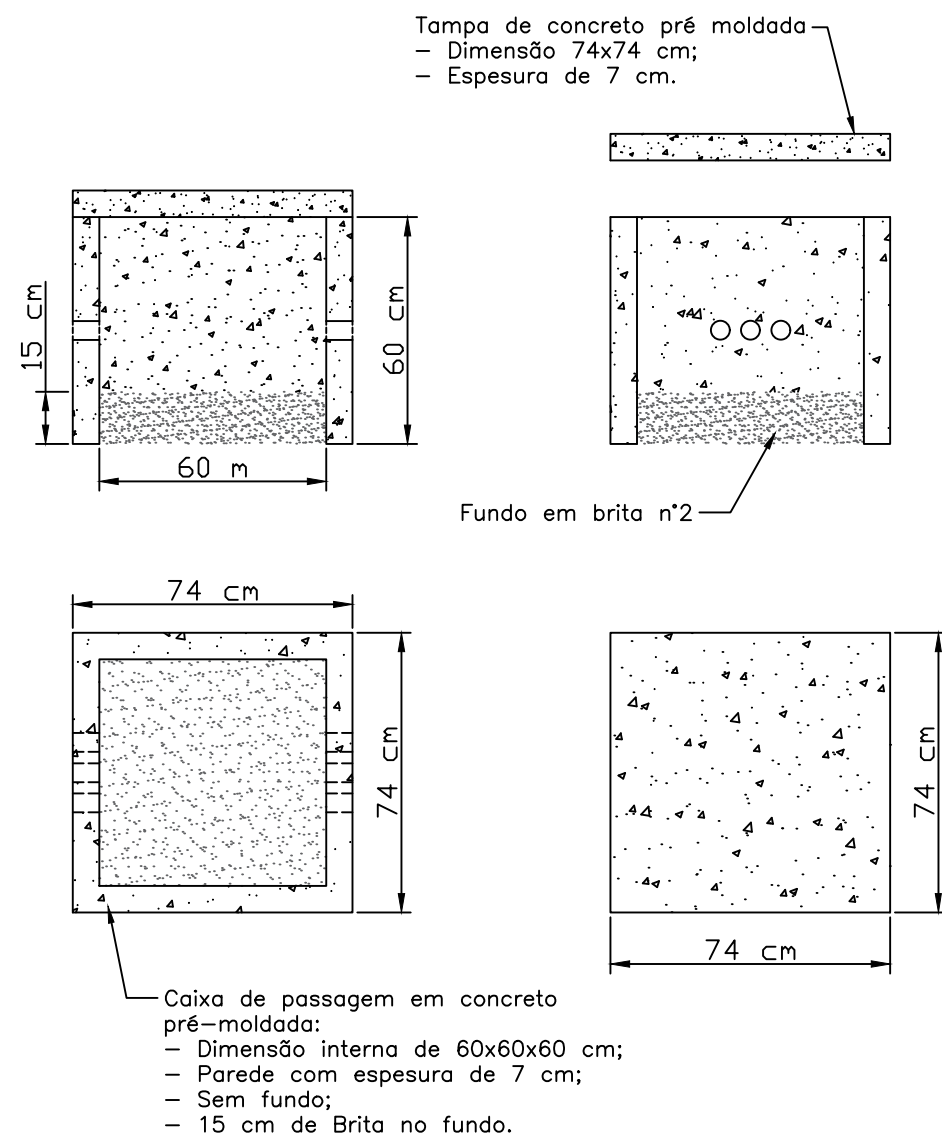

DETALHE
TUEs:
ESCALA: 1/5

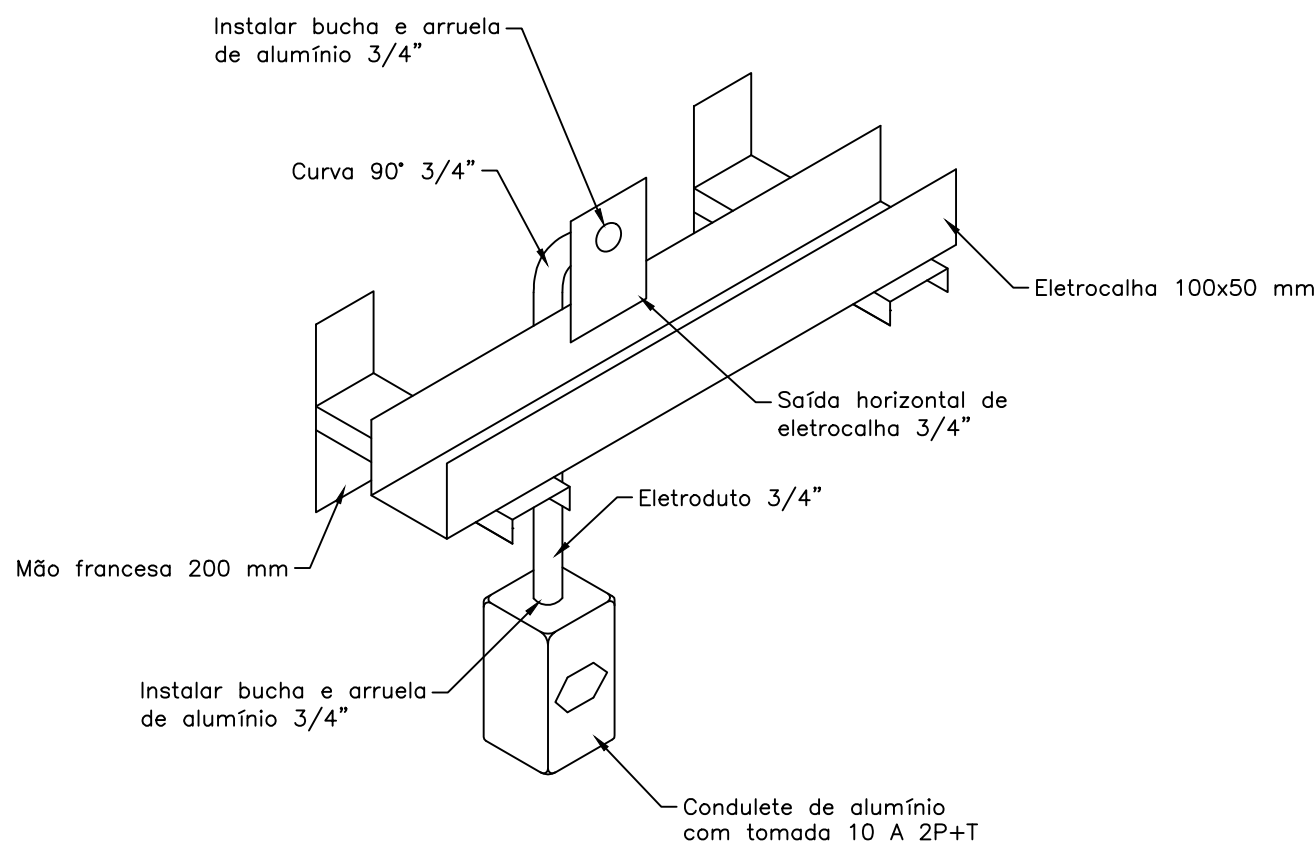

PREFEITURA MUNICIPAL DE CACHOEIRA DO SUL

PROJETO ELÉTRICO E.M.E.F GETÚLIO VARGAS

TÍTULO:

Projeto Elétrico - Layout das Instalações Elétricas, Diagrama Unifilar e Detalhes

LOCALIZAÇÃO:

Rua Marcolino Dias, nº 1.990, Bairro Santa Helena, Cidade de Cachoeira do Sul, Estado do Rio Grande do Sul

ASSINATURAS

Leandro Tietelmeier Balardin
Prefeito Municipal de Cachoeira do Sul

Carla da Luz Zim
Secretária de Educação

Guilherme Schmidt
Engenheiro Eletricista | Crea-RS 208.947

ESCALA

Indicada

DESENHO

Guilherme Schmidt

DATA

11/11/2025

ÁREA CONST.

1.175,46 m²

PRANCHA

02/02

PROJETO PROTEGIDO PELA LEI DOS DIREITOS AUTORAIS 9610/98. NÃO PODE SER EXECUTADO OU ALTERADO SEM A EXPRESSA AUTORIZAÇÃO DO AUTOR